

SALARY ●

Sueldos

LÍNEA EASY SOFT

Salary® es un sistema de liquidación de sueldos.

Cubre todos los convenios de trabajo, brindando información de gestión, contable y la requerida por instituciones y organismos de control.

Puede ser utilizado tanto por las empresas que liquidan los haberes de su propio personal, como por los estudios que realizan esta tarea para sus clientes.



Sus funciones

- Jornalizados y mensualizados
- Liquida personal de todos los convenios
- Múltiples liquidaciones por mes
- Fórmulas de cálculo de conceptos de liquidación definibles por el usuario
- Generación automática de datos para el programa DGI-SIJP
- Liquidación del Impuesto a las Ganancias
- Emisión del formulario 649 del Impuesto a las Ganancias
- Emisión de la declaración jurada anual
- Administración de datos de familiares
- Centros de costos
- Emisión del Libro de Sueldos y títulos para rubricación
- Liquidaciones finales
- Cálculo automático de días de vacaciones
- Validación automática del CUIL
- Resúmenes contables
- Automatización del cálculo de conceptos en base a promedios mensuales, semestrales, anuales y otros
- Ingreso de novedades por concepto, legajo y centros de costos, y también globalmente

Sus características destacables

■ Actualiza los haberes por múltiples criterios

Salary simplifica la actualización, ya que ajusta los importes en base a porcentajes, incrementándolos en una suma fija o permitiendo cargar, directamente, nuevos valores. En todos los casos, estas modificaciones se pueden realizar en forma individual, grupal o por centros de costos.

■ Administra las licencias en forma integral

En todo momento es posible consultar los motivos y características de las licencias otorgadas al personal, tales como las correspondientes a maternidad, exámenes, enfermedad y otras. Una vez informadas, el sistema se encarga de su liquidación, y de tenerlas en cuenta en la liquidación del SAC y de las vacaciones.

■ Incluye un generador de reportes y archivos

Con Salary, es fácil generar todo tipo de reportes y archivos, tanto para uso interno como para ser presentados ante entidades y organismos, con un formato de diseño libre. Mediante una tecnología muy sencilla, es posible definir títulos, datos a incluir en las columnas, sus encabezados y los diferentes niveles de totales.

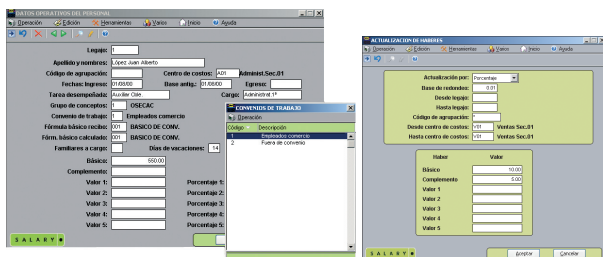

Salary administra todos los convenios. Al dar de alta el legajo de un empleado, se informa también cuál le corresponde.

La actualización de haberes puede realizarse por porcentaje o por importe, y es posible operar sobre los legajos correspondientes a determinados centros de costos.

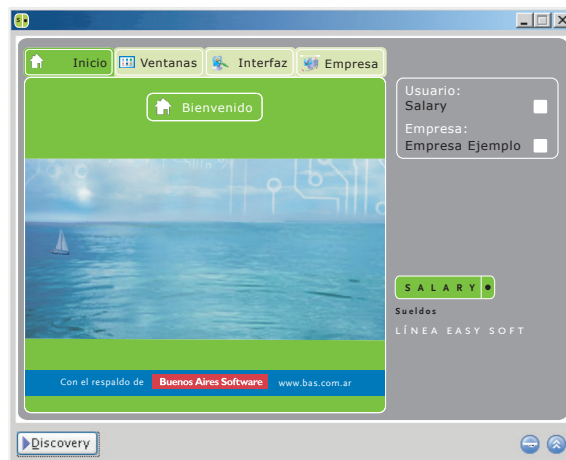

■ Brinda información histórica

Emitir recibos, realizar estadísticas y listar información correspondiente a liquidaciones efectuadas en meses anteriores, son tareas sencillas para el usuario de Salary.

■ Personaliza el formato de los recibos

Salary cuenta con una herramienta para personalizar el formato de emisión de los recibos de haberes, con el objetivo de adaptarlos a los modelos estándar del mercado.

■ Responde con velocidad a los cambios de la legislación laboral

Salary se actualiza permanentemente para cumplir en tiempo y forma con los cambios que se producen en las normas legales. De ese modo, los usuarios pueden disponer de las actualizaciones del sistema con la antelación suficiente como para llevar a la práctica las nuevas reglas.

Buenos Aires Software se reserva el derecho de introducir cambios y mejoras en sus productos sin aviso previo.

© Buenos Aires Software, 2004

Consulte los requerimientos de hardware y de sistema operativo

Buenos Aires Software

Chacabuco 314 piso 10 C1069AAH Buenos Aires Argentina
Tel. (54-11) 4345-1555 Fax (54-11) 4345-9555
ventas@bas.com.ar www.bas.com.ar